ESTADO DO MARANHÃO
ASSEMBLEIA LEGISLATIVA DO MARANHÃO
Gabinete do Deputado Rafael Leitoa
Av. Jerônimo de Albuquerque, S/N, Sítio Rangedor – COHAFUMA/CEP: 65.071-750
Fone: Geral (098) 32693251 (fax), e-mail:rafaelsousa.eng@gmail.com
São Luís – Maranhão

INDICAÇÃO Nº / 2020

Senhor Presidente,

Nos termos do art. 152 do Regimento Interno da Assembleia Legislativa do Estado do Maranhão, solicitamos que a presente Indicação seja encaminhada ao **Excelentíssimo Sr. Governador do Estado, Flávio Dino, com Cópia ao Secretário de Estado do Meio Ambiente e Recursos Naturais, o Senhor Rafael Carvalho Ribeiro,** em substituição a Indicação N° 1.386/2019 que foi encaminhada através do Ofício N° 875/2019 - GP/DGM.

Ademais, segue a devida indexação do Anteprojeto de Lei Complementar que, por sua vez, versa sobre a **Alteração do dispositivo da Lei Complementar nº 167, de 27 de maio de 2014, que Institui a Regionalização do Meio Ambiente do Estado do Maranhão por Bacias Hidrográficas.**

PLENÁRIO DEPUTADO "NAGIB HAICKEL" DO PALÁCIO "MANUEL BECKMAN", em 18 de fevereiro de 2020.

Rafael Leitoa
Deputado Estadual

ESTADO DO MARANHÃO
ASSEMBLEIA LEGISLATIVA DO MARANHÃO
Gabinete do Deputado Rafael Leitoa
Av. Jerônimo de Albuquerque, S/N, Sítio Rangedor – COHAFUMA/CEP: 65.071-750
Fone: Geral (098) 32693251 (fax), e-mail:rafaelsousa.eng@gmail.com
São Luís – Maranhão

ANTEPROJETO DE LEI COMPLEMENTAR Nº / 2020

Altera dispositivos da Lei Complementar nº167, de 27 de maio de 2014 (Institui a Regionalização do Meio Ambiente do estado do Maranhão por Bacias Hidrográficas).

Art. 1º Altera o Art. 1º da Lei Complementar nº 167, de 27 de maio de 2014, que passa a ter a seguinte redação:

Art. 1º. *Fica instituída, para fins de planejamento institucional, a Regionalização do Meio Ambiente do estado do Maranhão por Bacias Hidrográficas, com a conformação de Regiões Hidrográficas de Planejamento, organizadas na forma dos Anexos desta Lei Complementar.*

Art. 2º Acrescentam-se os Anexos II e III à Lei Complementar nº 167, de 27 de maio de 2014, respectivamente, Codificação de Bacias Hidrográficas do estado do Maranhão (Nível 3) e Lista dos Municípios por Bacia Hidrográficas (Nível 3).

Art. 3º Esta Lei entra em vigor na data de sua publicação.

Rafael Leitoa
Deputado Estadual

ESTADO DO MARANHÃO
ASSEMBLEIA LEGISLATIVA DO MARANHÃO
Gabinete do Deputado Rafael Leitoa
Av. Jerônimo de Albuquerque, S/N, Sítio Rangedor – COHAFUMA/CEP: 65.071-750
Fone: Geral (098) 32693251 (fax), e-mail:rafaelsousa.eng@gmail.com
São Luís – Maranhão

JUSTIFICATIVA

As bacias hidrográficas são a unidade de planejamento da Política Nacional de Recursos Hídricos, instituída pela Lei nº9.433, de 8 de janeiro de 1997, notadamente porque se constituem em sistemas naturais bem delimitados geograficamente e, por isso, uma unidade espacial de fácil reconhecimento e caracterização; e integradas às formas de ocupação.

Também a gestão participativa da água e a organização dos Comitês de Bacias Hidrográficas como unidade de planejamento e gestão territorial são destaques nessa Política. Com essa nova governança advém a necessidade de criarmos novas configurações, onde a diversidade de atores e a complexidade de suas relações são decisivas para eficácia das políticas.

Essa nova governança tem sido amplamente discutida e adotada pelas instituições, marcos regulatórios e documentos internacionais envolvendo, gradualmente, ações, redefinição de metas e objetivos; de padrões ou indicadores; políticas, planos e projetos e as intervenções deles decorrentes. Naturalmente, os valores humanos presentes e suas condicionantes socioculturais e ambientais é que definirão as escolhas e critérios de decisão.

Nesse sentido, para incrementar uma base cartográfica que dê conta da complexidade e das dinâmicas ambientais na perspectiva dos territórios como instrumento de poder político e espaços de identidade cultural, **acrescemos mapas de divisão hidrográfica dos rios maranhenses incorporando rios até de terceira ordem**. Destaque-se que, até o presente momento, a divisão hidrográfica do Estado contava com rios de primeira ordem.

Anexo do Anteprojeto de Lei Complementar nº_/ 2020
Anexo II, da Lei Complementar nº167, de 27 de maio de 2014

CODIFICAÇÃO DE BACIAS HIDROGRÁFICAS DO ESTADO DO MARANHÃO (NÍVEL 3)

CODIFICAÇÃO DE BACIAS HIDROGRÁFICAS DO ESTADO DO MARANHÃO (NÍVEL 3)

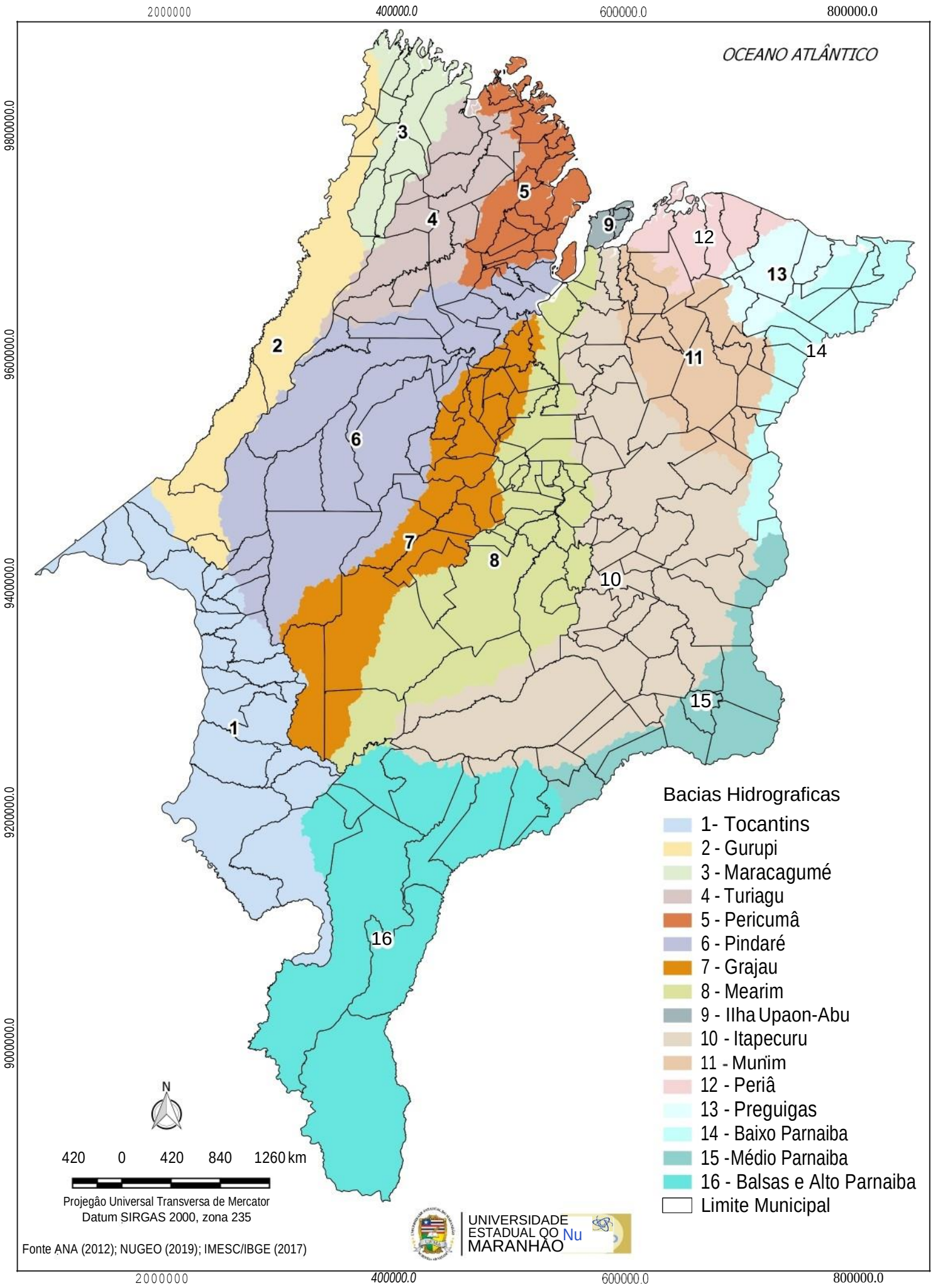

CODIFICAÇÃO DE BACIAS HIDROGRÁFICAS DO ESTADO DO MARANHÃO (NÍVEL 3)

CODIFICAÇÃ0 DE BACIAS HIDROGRÁFICAS DO ESTADO DO MARANÑHAO (ÍNVEL 3)

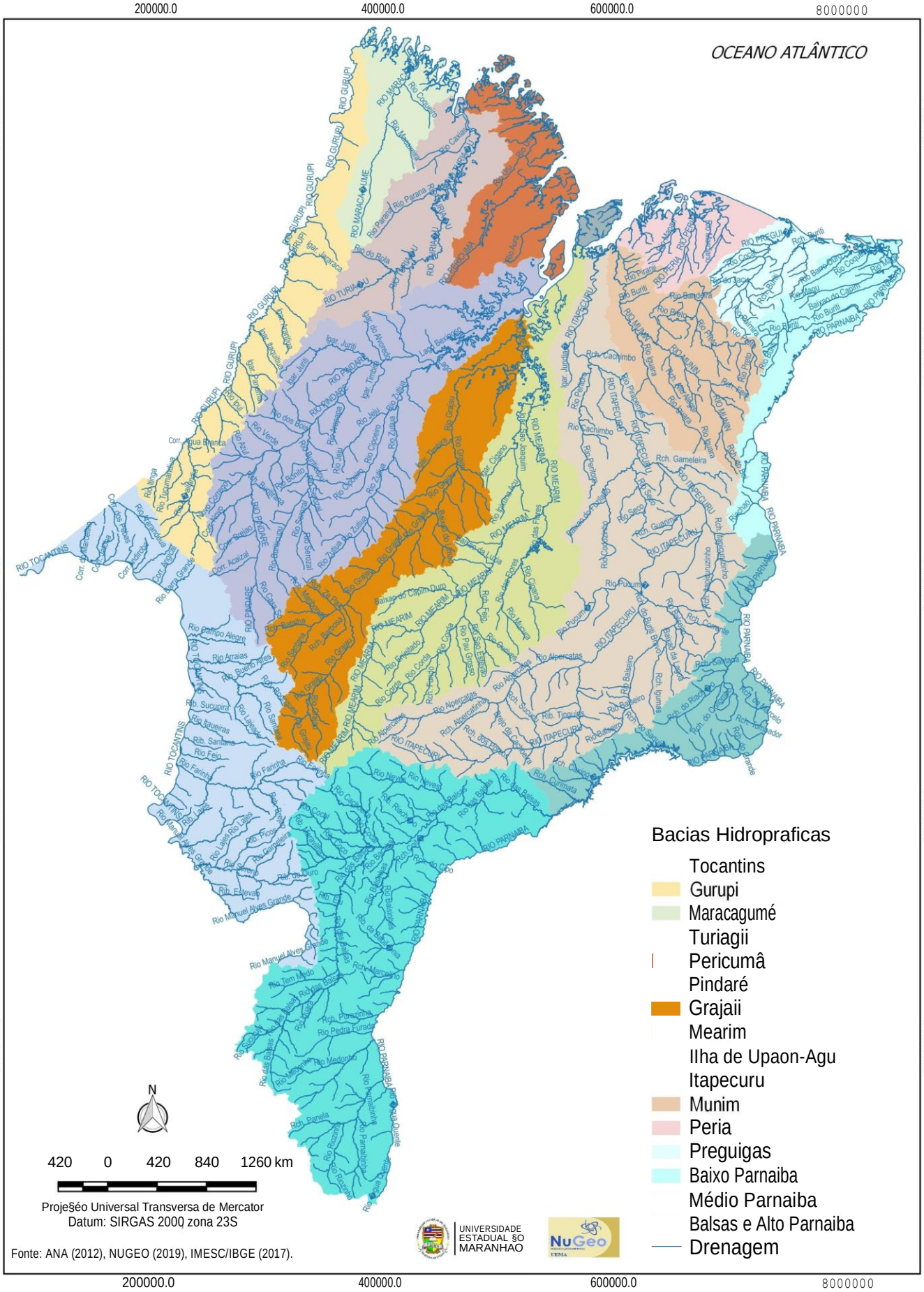

Fonte: ANA (2012), NUGEO (2019), IMESC/IBGE (2017).

Anexo do Anteprojeto de Lei Complementar nº/ 2019
Anexo III, da Lei Complementar nº 167, de 27 de maio de 2014

LISTA DOS MUNICÍPIOS POR BACIA HIDROGRÁFICA (NÍVEL 3)

Lista dos Municípios por Bacia Hidrográfica (Nível 3)

BACIA DO TOCANTINS				
Municípios	**Área Total do Município (km2)**	**Área na Bacia (km2)**	**Área na Bacia (%)**	**Sede**
DAVINÓPOLIS	336,04	336,04	100,00	1
PORTO FRANCO	1418,41	1417,59	99,94	1
VILA NOVA DOS MARTÍRIOS	1191,27	1190,51	99,94	1
ESTREITO	2720,81	2718,99	99,93	1
RIBAMAR FIQUENE	734,44	733,62	99,89	1
CAROLINA	6445,98	6434,73	99,83	1
LAJEADO NOVO	1064,81	1062,91	99,82	1
SÃO JOÃO DO PARAÍSO	2054,46	2050,37	99,80	1
CAMPESTRE DO MARANHÃO	615,85	614,42	99,77	1
GOVERNADOR EDISON LOBÃO	616,38	614,91	99,76	1
SÃO PEDRO DA ÁGUA BRANCA	722,4	719,46	99,59	1
IMPERATRIZ	1370,66	1362,72	99,42	1
SÃO PEDRO DOS CRENTES	979,72	973,41	99,36	1
CIDELÂNDIA	1466,45	1451,38	98,97	1
FEIRA NOVA DO MARANHÃO	1473,41	1450,86	98,47	1
MONTES ALTOS	1489,03	1301,13	87,38	1
RIACHÃO	6373,26	4497,72	70,57	0
SENADOR LA ROCQUE	738,99	340,87	46,13	1
BURITIRANA	818,83	234,25	28,61	0
JOÃO LISBOA	1135,87	267,83	23,58	1
AÇAILÂNDIA	5811,56	643,5	11,07	0
SÍTIO NOVO	3114,81	110,76	3,56	0

Total de Municípios	22

CODIFICAÇÃO DAS BACIAS HIDROGRÁFICAS DO ESTADO DO MARANHÃO

BACIA DO GURUPI				
Municípios	**Área Total do Município (km2)**	**Área na Bacia (km2)**	**Área na Bacia (%)**	**Sede**
ITINGA DO MARANHÃO	3584,48	3523,71	98,30	1
BOA VISTA DO GURUPI	404,07	394,39	97,60	1
CENTRO NOVO DO MARANHÃO	8400,89	7751,9	92,27	1
SÃO FRANCISCO DO BREJÃO	746,27	666,58	89,32	1
JUNCO DO MARANHÃO	564,3	460,93	81,68	1
CARUTAPERA	1260,37	573,74	45,52	1
AÇAILÂNDIA	5811,56	2178,7	37,49	1
MARACAÇUMÉ	635,51	57,51	9,05	0
AMAPÁ DO MARANHÃO	502,15	27,65	5,51	0
SÃO JOÃO DO CARÚ	907,89	38,76	4,27	0
JOÃO LISBOA	1135,87	20,1	1,77	0
CENTRO DO GUILHERME	1167,36	8,95	0,77	1

Total de Municípios	12

BACIA DO MARACAÇUMÉ				
Municípios	**Área Total do Município (km2)**	**Área na Bacia (km2)**	**Área na Bacia (%)**	**Sede**
CENTRO DO GUILHERME	1167,36	1158,41	99,23	1
MARANHÃOZINHO	760,55	740,87	97,41	1
GOVERNADOR NUNES FREIRE	1036,51	1000,64	96,54	1
CÂNDIDO MENDES	1633,79	1.560,04	95,49	1
LUÍS DOMINGUES	472,04	447,56	94,81	1
AMAPÁ DO MARANHÃO	502,15	474,5	94,49	1
MARACAÇUMÉ	635,51	577,99	90,95	1
GODOFREDO VIANA	719,68	652,64	90,68	1
CARUTAPERA	1260,37	644,82	51,16	0
TURIAÇU	2590,28	1180,44	45,57	0
JUNCO DO MARANHÃO	564,3	97,06	17,20	0
PRESIDENTE MÉDICI	437,4	52,19	11,93	0
CENTRO NOVO DO MARANHÃO	8400,89	139,82	1,66	1

Total de Municípios	13

CODIFICAÇÃO DAS BACIAS HIDROGRÁFICAS DO ESTADO DO MARANHÃO

BACIA DO TURIAÇU				
Municípios	**Área Total do Município (km2)**	**Área na Bacia (km2)**	**Área na Bacia (%)**	**Sede**
TURILÂNDIA	1510,74	1510,74	100,00	1
SANTA HELENA	2187,31	2187,31	100,00	1
SANTA LUZIA DO PARUÁ	1009,88	1006,49	99,66	1
ARAGUANÃ	804,71	789,48	98,11	1
PRESIDENTE SARNEY	723,61	708,82	97,96	1
NOVA OLINDA DO MARANHÃO	2451,37	2339,32	95,43	1
PRESIDENTE MÉDICI	437,4	385,21	88,07	1
SERRANO DO MARANHÃO	1164,38	783,04	67,25	1
ZÉ DOCA	2138,98	1196,47	55,94	0
TURIAÇU	2590,28	1386,31	53,52	1
PEDRO DO ROSÁRIO	1752,57	777,29	44,35	0
BACURI	880,74	331,92	37,69	1
MIRINZAL	687,21	106,15	15,45	0
PINHEIRO	1511,78	187,51	12,40	0
GOVERNADOR NEWTON BELLO	1143,45	73,31	6,41	0

Total de Municípios	15

BACIA DO PERICUMÃ				
Municípios	**Área Total do Município (km2)**	**Área na Bacia (km2)**	**Área na Bacia (%)**	**Sede**
PERI MIRIM	398,4	398,4	100,00	1
SÃO BENTO	457,69	457,69	100,00	1
CENTRAL DO MARANHÃO	318,8	318,8	100,00	1
PALMEIRÂNDIA	531,74	531,74	100,00	1
BACURITUBA	412,32	410,62	99,59	1
CEDRAL	281,04	279,69	99,52	1
BEQUIMÃO	789,61	772,74	97,86	1
GUIMARÃES	479,2	466,95	97,44	1
ALCÂNTARA	1167,39	1128,43	96,66	1
CURURUPU	1255,89	1171,25	93,26	1
PORTO RICO DO MARANHÃO	248,44	227,72	91,66	1
APICUM-AÇU	340,02	306,63	90,18	1
SÃO VICENTE FERRER	392,56	345,12	87,92	1
CAJAPIÓ	544,84	478,43	87,81	1
PINHEIRO	1511,78	1324,27	87,60	1
MIRINZAL	687,21	581,05	84,55	1
BACURI	880,74	448,85	50,96	1
OLINDA NOVA DO MARANHÃO	199,72	68,97	34,53	0
SERRANO DO MARANHÃO	1164,38	379,16	32,56	0
PEDRO DO ROSÁRIO	1752,57	478,2	27,29	1
VIANA	1165,82	214,9	18,43	0
MATINHA	410,31	29,39	7,16	0
PRESIDENTE SARNEY	723,61	14,79	2,04	0

Total de Municípios	23

CODIFICAÇÃO DAS BACIAS HIDROGRÁFICAS DO ESTADO DO MARANHÃO

BACIA DO PINDARÉ				
Municípios	**Área Total do Município (km2)**	**Área na Bacia (km2)**	**Área na Bacia (%)**	**Sede**
BOM JESUS DAS SELVAS	2679,27	2679,27	100	1
TUFILÂNDIA	270,82	270,82	100	1
PINDARÉ-MIRIM	273,32	273,32	100	1
ALTO ALEGRE DO PINDARÉ	1875,02	1875,02	100	1
PENALVA	800,30	800,30	100	1
BURITICUPU	2544,19	2544,19	100	1
SANTA LUZIA	4834,58	4834,04	99,99	1
BOM JARDIM	6589,61	6559,20	99,54	1
MONÇÃO	1238,97	1232,07	99,44	1
GOVERNADOR NEWTON BELLO	1143,45	1070,13	93,59	1
SÃO JOÃO BATISTA	649,45	606,41	93,37	0
MATINHA	410,31	380,92	92,84	0
SÃO JOÃO DO CARÚ	907,89	833,44	91,80	1
CAJARI	661,53	533,95	80,71	1
AMARANTE DO MARANHÃO	7438,07	5987,42	80,50	1
VIANA	1165,82	895,26	76,79	1
JOÃO LISBOA	1135,87	847,95	74,65	0
BURITIRANA	818,83	584,58	71,39	1
OLINDA NOVA DO MARANHÃO	199,72	130,75	65,47	0
BREJO DE AREIA	985,38	624,98	63,43	0
SENADOR LA ROCQUE	738,99	398,12	53,87	0
ARAME	2974,50	1563,23	52,55	1
AÇAILÂNDIA	5811,56	2988,23	51,42	0
SANTA INÊS	786,11	379,93	48,33	1
ZÉ DOCA	2138,98	942,51	44,06	1
MARAJÁ DO SENA	1401,64	489,75	34,94	0
PEDRO DO ROSÁRIO	1752,57	497,07	28,36	0
MONTES ALTOS	1489,03	187,48	12,59	0
SÃO VICENTE FERRER	392,56	47,44	12,08	0
BELA VISTA DO MARANHÃO	147,84	14,14	9,56	0
CAJAPIÓ	544,84	47,1	8,64	0
SÃO FRANCISCO DO BREJÃO	746,27	60,59	8,12	0
PAULO RAMOS	1167,74	83,66	7,16	0
ALTAMIRA DO MARANHÃO	524,00	27,09	5,17	0
ARARI	1099,42	41,02	3,73	0

Total de Municípios	35

CODIFICAÇÃO DAS BACIAS HIDROGRÁFICAS DO ESTADO DO MARANHÃO

BACIA DO GRAJAÚ				
Municípios	**Área Total do Município (km2)**	**Área na Bacia (km2)**	**% na bacia**	**Sede**
VITORINO FREIRE	1192,47	1192,47	100,00	1
OLHO D'ÁGUA DAS CUNHÃS	694,78	694,78	100,00	1
PIO XII	544,71	544,71	100,00	1
SATUBINHA	441,46	441,46	100,00	1
LAGOA GRANDE DO MARANHÃO	743,64	743,61	100,00	1
VITÓRIA DO MEARIM	716,15	713,4	99,62	1
IGARAPÉ DO MEIO	368,39	364,87	99,04	1
ITAIPAVA DO GRAJAÚ	1238,11	1216,06	98,22	1
SÍTIO NOVO	3114,81	3004,05	96,44	1
ALTAMIRA DO MARANHÃO	524	496,91	94,83	1
PAULO RAMOS	1167,74	1074,12	91,98	1
BELA VISTA DO MARANHÃO	147,84	133,71	90,44	1
LAGO DA PEDRA	1239,47	1046,13	84,40	1
MARAJÁ DO SENA	1401,64	911,9	65,06	1
SANTA INÊS	786,11	406,17	51,67	0
LAGO VERDE	622,75	320,51	51,47	1
GRAJAÚ	8859,4	4445,1	50,17	1
CONCEIÇÃO DO LAGO-AÇU	732,64	363,73	49,65	1
ARAME	2974,5	1411,26	47,45	0
JENIPAPO DOS VIEIRAS	1961,53	819,23	41,76	0
BREJO DE AREIA	985,38	360,4	36,57	1
FORMOSA DA SERRA NEGRA	3689,26	1243,39	33,70	0
BOM LUGAR	445,12	139,91	31,43	0
ARARI	1099,42	296,68	26,99	0
POÇÃO DE PEDRAS	989,63	231,93	23,44	0
AMARANTE DO MARANHÃO	7438,07	1447,28	19,46	0
CAJARI	661,53	127,58	19,29	0
BACABAL	1681,77	104,34	6,20	0

Total de Municípios	28

CODIFICAÇÃO DAS BACIAS HIDROGRÁFICAS DO ESTADO DO MARANHÃO

BACIA DO MEARIM				
Municípios	**Área Total do Município (km2)**	**Área na Bacia (km2)**	**Área na Bacia (%)**	**Sede**
IGARAPÉ GRANDE	345,82	345,82	100,00	1
JOSELÂNDIA	702,96	702,96	100,00	1
LAGO DO JUNCO	328,26	328,26	100,00	1
BERNARDO DO MEARIM	247,03	247,03	100,00	1
LAGO DOS RODRIGUES	220,6	220,6	100,00	1
TRIZIDELA DO VALE	291,81	291,81	100,00	1
ESPERANTINÓPOLIS	452,08	452,08	100,00	1
PEDREIRAS	261,53	261,53	100,00	1
BARRA DO CORDA	5186,27	5181,37	99,91	1
SÃO JOSÉ DOS BASÍ LIOS	352,97	351,79	99,67	1
SANTA FILOMENA DO MARANHÃO	622,74	620,5	99,64	1
PRESIDENTE DUTRA	771,03	767,22	99,51	1
SÃO ROBERTO	227,28	226,01	99,44	1
SÃO RAIMUNDO DO DOCA BEZERRA	419,01	414,36	98,89	1
LIMA CAMPOS	321,7	316,45	98,37	1
SANTO ANTÔNIO DOS LOPES	770,37	722,3	93,76	0
BACABAL	1681,77	1500,56	89,23	1
ANAJATUBA	941,86	836,38	88,80	1
TUNTUM	3366,51	2904,09	86,26	1
SÃO LUÍS GONZAGA DO MARANHÃO	908,48	718,57	79,10	1
BACABEIRA	542,6	426,56	78,61	1
POÇÃO DE PEDRAS	989,63	757,7	76,56	1
BOM LUGAR	445,12	305,21	68,57	1
ARARI	1099,42	748,91	68,12	1
SÃO MATEUS DO MARANHÃO	782,65	507,36	64,83	1
FORMOSA DA SERRA NEGRA	3689,26	2261,48	61,30	1
FERNANDO FALCÃO	5082,8	3103,02	61,05	1
JENIPAPO DOS VIEIRAS	1961,53	1142,3	58,24	1
CONCEIÇÃO DO LAGO-AÇU	732,64	368,91	50,35	0
GRAJAÚ	8859,4	4407,42	49,75	0
LAGO VERDE	622,75	302,24	48,53	0
SANTA RITA	756,3	292,31	38,65	1
MIRANDA DO NORTE	340,85	107,67	31,59	1
CAPINZAL DO NORTE	590,15	158,49	26,86	1
LAGO DA PEDRA	1239,47	193,35	15,60	1
DOM PEDRO	358,24	53,1	14,82	0
MATÕES DO NORTE	794,08	111,01	13,98	0
FORTALEZA DOS NOGUEIRAS	1853,15	163,82	8,84	0
ITAPECURU MIRIM	1477,62	114,94	7,78	0

Total de Municípios	39

CODIFICAÇÃO DAS BACIAS HIDROGRÁFICAS DO ESTADO DO MARANHÃO

BACIA DO UPAON-AÇU				
Municípios	**Área Total do Município (km2)**	**Área na Bacia (km2)**	**% na bacia**	**Sede**
SÃO JOSÉ DE RIBAMAR	180,13	180,13	100,00	1
SÃO LUÍS	582,6	582,6	100,00	1
PAÇO DO LUMIAR	126,73	126,73	100,00	1
RAPOSA	79,78	79,78	100,00	1

Total de Municípios	4

BACIA DO ITAPECURU				
Municípios	**Área Total do Município (km^2)**	**Área na Bacia (km^2)**	**Área na Bacia (%)**	**Sede**
SENADOR ALEXANDRE COSTA	426,24	426,24	100,00	1
GOVERNADOR LUIZ ROCHA	372,96	372,96	100,00	1
COROATÁ	2262,47	2262,47	100,00	1
SUCUPIRA DO NORTE	1073,73	1073,73	100,00	1
MIRADOR	8514,72	8514,72	100,00	1
BURITI BRAVO	1581,94	1581,94	100,00	1
ALTO ALEGRE DO MARANHÃO	383,05	383,05	100,00	1
FORTUNA	694,64	694,64	100,00	1
JATOBÁ	591,01	591,01	100,00	1
PARAIBANO	530,28	530,28	100,00	1
SÃO JOÃO DO SOTER	1437,58	1437,58	100,00	1
PIRAPEMAS	688,35	688,35	100,00	1
GOVERNADOR EUGÊNIO BARROS	816,55	816,55	100,00	1
COLINAS	1979,39	1979,24	100,00	1
GOVERNADOR ARCHER	445,58	445,49	99,98	1
CANTANHEDE	772,53	772,07	99,94	1
SÃO DOMINGOS DO MARANHÃO	1151,21	1142,64	99,26	1
PASSAGEM FRANCA	1357,88	1347,67	99,25	1
PERITORÓ	824,19	815,17	98,91	1
GRAÇA ARANHA	271,27	268,3	98,91	1
GONÇALVES DIAS	883,07	871,89	98,73	1
ROSÁRIO	647,61	598,96	92,49	1
CODÓ	4359,56	3889,29	89,21	1
MATÕES DO NORTE	794,08	683,07	86,02	1
DOM PEDRO	358,24	305,15	85,18	1
PARNARAMA	3240,26	2654	81,91	0
ITAPECURU MIRIM	1477,62	1110,14	75,13	1
MATÕES	2107,57	1564,61	74,24	0
ALDEIAS ALTAS	1942,15	1421,26	73,18	1
CAPINZAL DO NORTE	590,15	431,66	73,14	1
CAXIAS	5197,29	3585,22	68,98	1
MIRANDA DO NORTE	340,85	233,19	68,41	1
PASTOS BONS	1634,35	1097,14	67,13	1
LAGOA DO MATO	1512,82	1009,73	66,74	0
TIMBIRAS	1486,04	982,22	66,10	1

CODIFICAÇÃO DAS BACIAS HIDROGRÁFICAS DO ESTADO DO MARANHÃO

SÃO DOMINGOS DO AZEITÃO	960,21	569,11	59,27	1
SANTA RITA	756,3	442,62	58,52	1
FERNANDO FALCÃO	5082,8	1979,78	38,95	1
SÃO MATEUS DO MARANHÃO	782,65	275,29	35,17	0
SÃO LUÍ S GONZAGA DO MARANHÃO	908,48	189,91	20,90	0
TIMON	1765,39	357,72	20,26	0
BACABEIRA	542,6	102,88	18,96	1
SÃO JOÃO DOS PATOS	1482,31	257,83	17,39	0
SÃO FÉLIX DE BALSAS	2030,75	297,82	14,67	0
LORETO	3594,04	508,5	14,15	0
TUNTUM	3366,51	462,42	13,74	0
SÃO RAIMUNDO DAS MANGABEIRAS	3519,22	407,35	11,58	0
VARGEM GRANDE	1957,92	168,17	8,59	0
SANTO ANTÔNIO DOS LOPES	770,37	48,07	6,24	1
AXIXÁ	159,4	9,19	5,77	0
FORMOSA DA SERRA NEGRA	3689,26	180,17	4,88	0
BACABAL	1681,77	76,87	4,57	0
SAMBAÍBA	2476,97	100,86	4,07	0
SÃO FRANCISCO DO MARANHÃO	2280,85	46,6	2,04	0
LIMA CAMPOS*	321,7	5,25	1,63	0
FORTALEZA DOS NOGUEIRAS	1853,15	28,36	1,53	0

Total de Municípios	56

OBS: *Lima Campos tem empreendimento que Impacta na bacia.

CODIFICAÇÃO DAS BACIAS HIDROGRÁFICAS DO ESTADO DO MARANHÃO

BACIA DO MUNIM				
Municípios	**Área Total do Município (km2)**	**Área na Bacia (km2)**	**Área na Bacia (%)**	**Sede**
SÃO BENEDITO DO RIO PRETO	931,29	931,29	100,00	1
NINA RODRIGUES	542,18	542,18	100,00	1
PRESIDENTE VARGAS	330,6	330,6	100,00	1
AFONSO CUNHA	371,36	371,36	100,00	1
CHAPADINHA	3247,17	3247,17	100,00	1
MATA ROMA	548,63	548,63	100,00	1
CACHOEIRA GRANDE	864,42	863,32	99,87	1
PRESIDENTE JUSCELINO	355,7	351,55	98,83	1
ANAPURUS	609,09	561,12	92,12	1
VARGEM GRANDE	1957,92	1789,75	91,41	1
AXIXÁ	159,4	142,11	89,15	1
BELÁGUA	569,39	476,58	83,70	1
BURITI	1474,59	882,25	59,83	0
URBANO SANTOS	1706,09	999,15	58,56	1
COELHO NETO	975,82	566,16	58,02	0
MORROS	1712,14	973,65	56,87	1
TIMBIRAS	1486,04	503,82	33,90	0
DUQUE BACELAR	318,05	103,28	32,47	0
ALDEIAS ALTAS	1942,15	519,22	26,73	0
BREJO	1074,93	233,03	21,68	0
ITAPECURU MIRIM	1477,62	252,54	17,09	0
CODÓ	4359,56	470,28	10,79	0
MILAGRES DO MARANHÃO	634,82	34,77	5,48	0
ICATU	1124,27	43,17	3,84	1

Total de Municípios	24

BACIA DO PERIÁ				
Municípios	**Área Total do Município (km2)**	**Área na Bacia (km2)**	**Área na Bacia (%)**	**Sede**
HUMBERTO DE CAMPOS	1713,91	1657,72	96,72	1
ICATU	1124,27	1027,11	91,36	0
PRIMEIRA CRUZ	1334,75	1182,9	88,62	1
SANTO AMARO DO MARANHÃO	1585,17	1399,93	88,31	1
MORROS	1712,14	738,49	43,13	0
BARREIRINHAS	3048,69	440,1	14,44	0
BELÁGUA	569,39	63,75	11,20	0

Total de Municípios	7

CODIFICAÇÃO DAS BACIAS HIDROGRÁFICAS DO ESTADO DO MARANHÃO

BACIA DO PREGUIÇAS				
Municípios	**Área Total do Município (km2)**	**Área na Bacia (km2)**	**Área na Bacia (%)**	**Sede**
PAULINO NEVES	980,67	964,21	98,32	1
BARREIRINHAS	3048,69	2591,16	84,99	1
SANTA QUITÉRIA DO MARANHÃO	1435,59	749,77	52,23	0
URBANO SANTOS	1706,09	706,94	41,44	0
TUTÓIA	1568,1	411,23	26,22	1
SANTANA DO MARANHÃO	932,9	136,11	14,59	0
SANTO AMARO DO MARANHÃO	1585,17	184,34	11,63	0
PRIMEIRA CRUZ	1334,75	122,31	9,16	0
BELÁGUA	569,39	29,06	5,10	0
ANAPURUS	609,09	28,17	4,62	0

Total de Municípios	10

BACIA DO BAIXO PARNAÍBA				
Municípios	**Área Total do Município (km2)**	**Área na Bacia (km2)**	**Área na Bacia (%)**	**Sede**
SÃO BERNARDO	1008,2	1008,2	100,00	1
MAGALHÃES DE ALMEIDA	433,86	431,68	99,50	1
ÁGUA DOCE DO MARANHÃO	444,01	440,82	99,28	1
ARAIOSES	1789,78	1760,07	98,34	1
MILAGRES DO MARANHÃO	634,82	599,42	94,42	1
SANTANA DO MARANHÃO	932,9	796,78	85,41	1
BREJO	1074,93	840,35	78,18	1
TUTÓIA	1568,1	1077,45	68,71	1
DUQUE BACELAR	318,05	214	67,29	1
SANTA QUITÉRIA DO MARANHÃO	1435,59	675,59	47,06	1
COELHO NETO	975,82	409,56	41,97	1
BURITI	1474,59	591,15	40,09	1
CAXIAS	5197,29	1559,4	30,00	0
TIMON	1765,39	331,97	18,80	0

Total de Municípios	14

CODIFICAÇÃO DAS BACIAS HIDROGRÁFICAS DO ESTADO DO MARANHÃO

BACIA DO MÉDIO PARNAÍBA				
Municípios	**Área Total do Município (km2)**	**Área na Bacia (km2)**	**Área na Bacia (%)**	**Sede**
BARÃO DE GRAJAÚ	2208,77	2208,77	100,00	1
NOVA IORQUE	976,39	974,21	99,78	1
SUCUPIRA DO RIACHÃO	863,82	861,78	99,76	1
SÃO FRANCISCO DO MARANHÃO	2280,85	2231,34	97,83	1
SÃO JOÃO DOS PATOS	1482,31	1223,25	82,52	1
TIMON	1765,39	1072,57	60,76	1
BENEDITO LEITE	1780,43	1036,81	58,23	1
SÃO DOMINGOS DO AZEITÃO	960,21	391,1	40,73	0
LAGOA DO MATO	1512,82	503,09	33,26	0
PASTOS BONS	1634,35	537,21	32,87	1
MATÕES	2107,57	542,12	25,72	1
PARNARAMA	3240,26	584,74	18,05	1

Total de Municípios	12

BACIA DE BALSAS E ALTO PARNAÍBA				
Municípios	**Área Total do Município (km2)**	**Área na Bacia (km2)**	**Área na Bacia (%)**	**Sede**
TASSO FRAGOSO	4380,54	4376,75	100,00	1
ALTO PARNAÍBA	11128,3	11115,64	100,00	1
BALSAS	13138,75	13110,48	100,00	1
NOVA COLINAS	742,87	739,52	99,55	1
SAMBAÍBA	2476,97	2375,44	95,90	1
FORTALEZA DOS NOGUEIRAS	1853,15	1649,51	89,01	1
SÃO RAIMUNDO DAS MANGABEIRAS	3519,22	3111,87	88,42	1
LORETO	3594,04	3084,4	85,82	1
SÃO FÉLIX DE BALSAS	2030,75	1711,48	84,28	1
BENEDITO LEITE	1780,43	739,3	41,52	0
RIACHÃO	6373,26	1871,79	29,37	1

Total de Municípios	11